

bigle

b a c h

07 | 2026



Mitteilungsblatt für die Gemeinde Biglen

PORTENIER
Elektro
BIGLEN

- Elektro-Installationen
- Telematik
- Haushaltgeräte

■ Telefon 031 701 11 78
 ■ www.portenier-elektro.ch

ELITE
 electro-partner.ch



*Patrik Kestenholz
 Gemeinde- und
 Gemeinderatsvizepräsident*

Liebe Bürgerinnen und Bürger
 Liebe Leserinnen und Leser

Sommer, Sonne, «Dolce far niente»

Endlich ist sie da: die Jahreszeit, in der die Uhren ein wenig langsamer ticken. Die Sommerferien stehen vor der Tür und mit ihnen die langersehnte Erlaubnis, einfach mal durchzuatmen und den Alltag für ein paar Tage oder Wochen hinter sich zu lassen. Man muss nicht immer in die Ferne schweifen, um das ganz große Urlaubsgefühl zu erleben.

Die Region Biglen zeigt jedes Jahr aufs Neue, wie viel Lebensqualität unsere Heimat zu bieten hat. Zum Beispiel unser gemütliches Familien-Freibad mit dazugehörigem Badi-Beizli, erlebnisreiche Wanderwege und wunderschöne Bike-Routen über die Emmentaler Hügel und Blumenwiesen, öffentliche Grillstellen mit garantierter Lagerfeuer-Romantik und noch vieles mehr. Einfach mal abschalten, die Seele baumeln lassen und den Moment geniessen.

Neubeginn

Nach den Sommerferien beginnt für viele Kinder und Jugendliche ein neuer Lebensabschnitt mit klaren Strukturen, während Eltern loslassen und den Alltag neu organisieren müssen. Ob Spielgruppenstart, Kindergarteneintritt, Schuleinstieg, Schulübertritt in die Oberstufe oder in das Gymnasium wie auch der Beginn einer Lehre, es ist wichtig, diesen Übergang mit Freude, Geborgenheit und Geduld zu begleiten und den nötigen Rückhalt zu geben. Freuen wir uns also zusammen auf alles Neue und auf die zweite Jahreshälfte.

Nun wünsche ich Ihnen allen erholsame Sommerferien!

Sonnige Grüsse

GC GARAGE CENTRAL
BIGLEN AG
 DER FAMILIENBETRIEB MIT QUALITÄT

**Renault Vertretung
 & Honda Service**

Garage Central Biglen AG
 Bahnhofstrasse 17 - 3507 Biglen
 Tel. 031 701 10 37
 www.centralbiglen.ch

RENAULT **GC** **HONDA**



GROSS- UND KLEINTIERPRAXIS
 DR. MED. VET. FVH SUSANNE GEISER



Die Praxis für Füße...

- Kosmetische Fusspflege
- Fussreflexzonenmassage

www.diepraxisfuerfuesse.ch

Edith Franz-Schmid
 Rohrstrasse 5
 3507 Biglen
 079 513 65 88

Auflage

1'100 Exemplare

Druck

Eggimann+Cie
Belpbergstrasse 15
3110 Münsingen

Redaktion

Marlene Schwarz-Rüegsegger
(Behörden und Verwaltung)
gemeindeverwaltung@biglen.ch

Layout und Redaktion

Eliane Eichenberger
biglebach@biglen.ch

Alle Ausgaben finden Sie unter:

www.biglen.ch



Nächste Ausgabe:
September 2026

Redaktionsschluss:
26.08.2026 | 12.00 Uhr

Der Biglebach erscheint in der
Regel Mitte Monat.

| | |
|---------------|--|
| Titelbild | Michael Rix |
| 4 – 14 | Behörden und Verwaltung |
| 4 | Sanierung Ortsdurchfahrt |
| 6 | Gemeindeverwaltung geschlossen |
| | Verkehrsbehinderung Strassensperrung am 05.09.26 |
| | Gewässernamen Öffentliche Auflage des Nomenklaturplans mit zugehörigem Namensverzeichnis |
| 7 | Verkehrsbehinderung Strassensperrung am 22.08.26 |
| | Öffentliche Feuerwehrübung 12.09.2026 |
| 7 | Energiegruppe Tipp des Monats |
| 9 | Gemeindeversammlung Ergebnisse vom 16.06.2026 |
| 9 | Urnenabstimmung Abstimmungsergebnis |
| | Steuerbüro Hundetaxe 2026 |
| 10 | Einladung zur Bundesfeier am 31.07.2026 |
| 11 | Ihr Recht auf Ergänzungsleistungen zur AHV/IV |
| 13 | Achtung Eichenprozessionsspinnerraupe |
| 14 | Schule Schülerband |
| 16 | Fotocollage der 1./2 Klasse B |
| 16 | Polizei Elektro Trendfahrzeuge |
| 18 | Einladung Badifest 14.08.2026 |
| 19 | Verschiedenes |
| | Wegwarte Aktuelles Programm |
| | SP Biglen Voranzeige zum Stamm |
| | Bären Biglen Sommerpärkli Grill |
| 20 | Gemeinsam für Biglen Früchte dörren Seniorenessen |
| | Brocki Öffnungszeiten Adventsverkauf Biglen |
| | Blutspendeaktion am 18.08.2026 |
| 22 | Verschiedenes |
| | Hammegg-Tag 09.08.2026 |
| | Vorankündigung Mittagstisch Pasta für alle |

Es folgt das Finale: Belagseinbau vom 20. bis 25. Juli 2026

Nur wenige Stunden nach dem Final der Fussball-WM ist in Biglen ein weiteres Finale angesagt: Der Einbau des Deckbelags ist der letzte grosse Schritt im Rahmen der Sanierung Ortsdurchfahrt. In der Woche vom 20. bis 25. Juli 2026 ist deshalb mit erheblichen Verkehrseinschränkungen zu rechnen. An den Einbautagen und in der darauffolgenden Nacht (Abkühlphase des Belags) werden die jeweiligen Abschnitte der Rohrstrasse / Thunstrasse inklusive Einmündungen, Seitenstrassen und Hauszufahrten gesperrt sein.

Der Belagseinbau findet zu den regulären Arbeitszeiten (7 bis 17 Uhr) statt, kann sich aber je nach Situation bis in die Abendstunden erstrecken. Die Verkehrsumstellung vom einen auf den anderen Tag erfolgt jeweils in den Morgenstunden (ca. 7 Uhr).

Die Arbeiten sind witterungsabhängig. Bei anhaltend nasser Witterung kann es zu Änderungen im Etappenplan kommen oder der Belagseinbau muss sogar auf die Herbstferien verschoben werden.

Details zu den Tagesetappen und die jeweilige Verkehrsführung finden Sie auf der Website, vgl. QR-Code unten.

Alle Informationen sind auf der Website unter dem Titel «Aktuelles» aufgeschaltet (Sanierung Ortsdurchfahrt - Gemeinde Biglen).



Motorisierter Individualverkehr (MIV)

Von Sonntagabend (ab 19 Uhr) bis Mittwochmorgen (ca. 7 Uhr) wird das vom letzten Jahr bekannte Einbahnregime via Bärenstutz – Sägestutz eingerichtet. Beim Sägestutz ist nur eine Fahrspur (abwärts) offen, da die andere Fahrspur und das Trottoir als Ersatzparkplätze genutzt werden. Der Kreisel Bahnhofstrasse ist am Montag für den Belagseinbau gesperrt und wird analog zur Intensivbauphase via Dättlig-Bahnhof-Bigla umfahren.

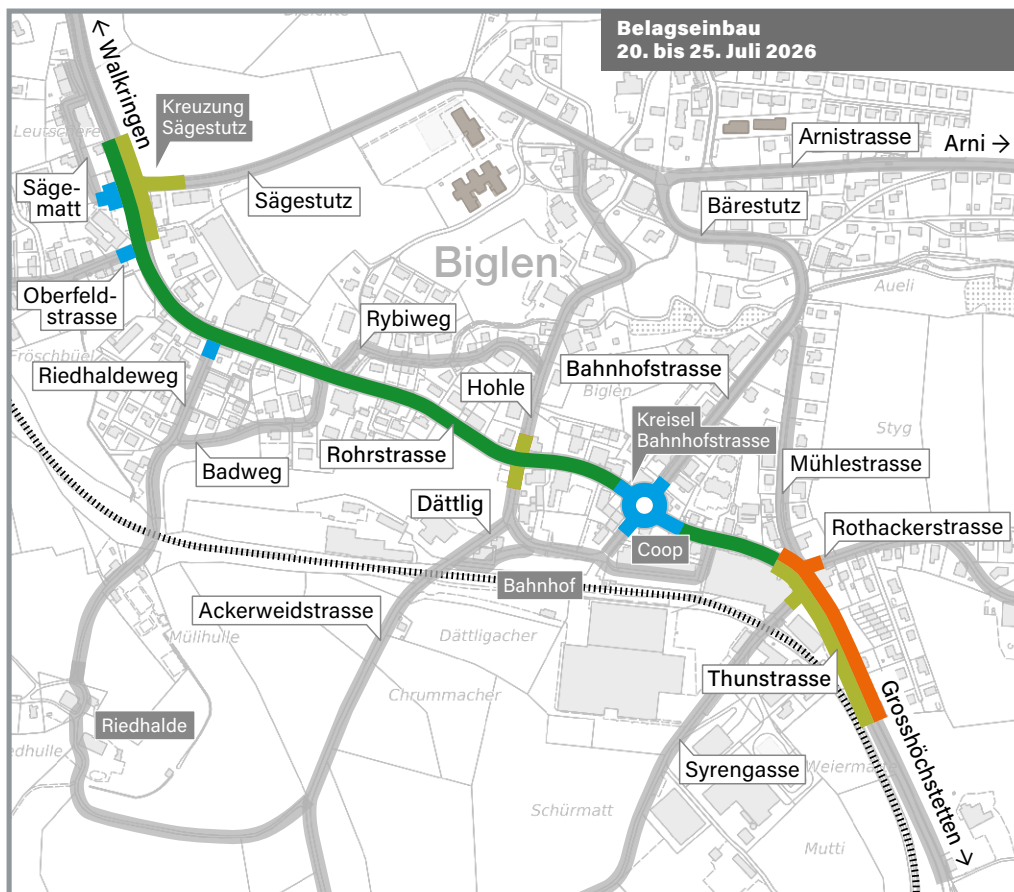

Belagseinbau 20. bis 25. Juli 2026

Montag, 20. Juli 2026

- Einmündung Sägematt, Oberfeldstrasse, Riedhaldeweg
- Kreisel Bahnhofstrasse

Dienstag, 21. Juli 2026

- Sägestutz – Mühlestrasse (exkl. Kreisel Bahnhofstrasse)

Mittwoch, 22. Juli 2026

- Sägestutz und Sägematte – Oberfeldstrasse (Fahrtrichtung Walkringen)
- Mühlestrasse – Thunstrasse (Fahrtrichtung Grosshöchstetten)
- evtl. Hohle, Dättlig

Donnerstag, 23. Juli 2026

- Mühlestrasse – Thunstrasse (Fahrtrichtung Biglen)
- evtl. Hohle, Dättlig

Freitag / Samstag, 24. / 25. Juli 2026

Reserve und Fertigstellungsarbeiten

Am Dienstag, 21. Juli ist die Rohrstrasse dann in beiden Richtungen gesperrt. Da der Sägestutz nur abwärts befahrbar ist, wird Biglen somit vom Metzgerhüsi her per Auto nicht erreichbar sein. Die Umleitung erfolgt via Worb und Grosshöchstetten.

Am Mittwoch und Donnerstag wird die Ortsdurchfahrt wieder in beiden Richtungen befahrbar sein, aber diverse Einmündungen und Zufahrten bleiben noch gesperrt. Das betrifft insbesondere die Einmündungen Syrengasse und Sägestutz am Mittwoch sowie jene der Rothackerstrasse und der Mühlestrasse (Donnerstag). Noch offen ist, ob der Belagseinbau bei den Einmündungen Dättlig und Hohle am Mittwoch oder Donnerstag stattfinden wird.

Grossräumige Umleitungen werden signalisiert (Kreisell Grosshöchstetten, Worb, Metzgerhüsi) und amtlich publiziert.

Öffentlicher Verkehr

Der Postautobetrieb ist von den Belagsarbeiten nur am Montag und Dienstag betroffen. Die Haltestelle «Dorf» wird an den Sägestutz verschoben. Das Postauto benutzt grundsätzlich die gleiche Umleitungsrouten wie der MIV. Einzige Ausnahme: Am Dienstag, wenn die Rohrstrasse vollständig gesperrt sein wird, verkehrt das Postauto in beiden Richtungen via Sägestutz (Regelung mittels Verkehrsdienst).

Fussverkehr

Die Gehwege sind bereits fertiggestellt und vom Belagseinbau nicht mehr betroffen. Der Zugang zu den Liegenschaften ist gewährleistet. Temporäre Einschränkungen im Bereich der jeweiligen Einbaustellen sind möglich. Es werden Querungsmöglichkeiten angeboten.

Veloverkehr

Velofahrende folgen den Umleitungsrouten MIV. Velofahrende, die das Velo stossen, können die Einbaustellen wie Zufussgehende passieren.

Verkehrsdienste

An den neuralgischen Stellen stehen Verkehrsdienste im Einsatz.

Ersatzparkplätze

Anwohnenden, die von gesperrten Einmündungen betroffen sind, werden nach Möglichkeit Ersatzparkplätze angeboten. Eine grössere Zahl von Ersatzparkplätzen steht von Sonntag (19 Uhr) bis Donnerstag (10 Uhr) entlang des Sägestutzes zur Verfügung.

Grüngut- und Kehrrichtabfuhr

Auf Grund der Sperrung der Rohrstrasse wird die Grünabfuhr vom Dienstag, 21. Juli um eine Woche auf den 28. Juli verschoben.

Die Kehrrichtabfuhr findet am Mittwoch, 22. Juli wie gewohnt statt, allerdings unter Einschränkung einzelner K-Standorte und unter Vorbehalt witterungsbedingter Änderungen im Bauprogramm. Die betroffenen K-Standorte, die nicht bedient werden können, werden mit einem Plakat markiert.

Ersatztermine

Die Belagsarbeiten sind witterungsabhängig. Reservetage sind Freitag und Samstag. Falls eine Durchführung in dieser Woche nicht oder nur teilweise möglich sein sollte, sind als Ersatztermine die Kalenderwochen 39 oder 40 (während den Herbstferien) vorgesehen.

Information

Die Pläne der Verkehrsführung und weitere Detailinformationen sind auf der Website www.biglen.ch verfügbar. Dort werden auch kurzfristige Änderungen im Bauprogramm oder in der Verkehrsführung kommuniziert.

Auskünfte

Für Rückfragen steht Ihnen die Bauleitung zur Verfügung: Gruner AG, 031 544 24 88 oder 079 441 06 22. Wir danken allen Betroffenen für das Verständnis und ihre Flexibilität.



Behörden und Verwaltung

Gemeindeverwaltung geschlossen

Der Gemeinderat und das Verwaltungspersonal machen eine Reise. Die Gemeindeverwaltung bleibt deshalb am **Freitag, 28. August 2026 den ganzen Tag geschlossen**.

Ab Montag, 31. August 2026, gelten wieder die regulären Schalteröffnungszeiten.

Wir bitten Sie, allfällig reservierte Spartageskarten «Gemeinde» frühzeitig abzuholen.

Vielen Dank für das Verständnis.

Gemeinderat und Gemeindeverwaltung Biglen

Verkehrsbehinderung

Strassensperrung Bahnhofstrasse und Einschränkung Pfarrhausweg

Die diesjährige Marschmusikdemonstration wird von der Musikgesellschaft Biglen am **Samstag, 5. September 2026** in Biglen durchgeführt.

Für den Musikmarsch wird die Bahnhofstrasse von 18.30 bis 21.00 Uhr (ab Raiffeisenbank bis zum Café Mühle) gesperrt. Der Marsch findet nur bei trockenem Wetter statt.

Der Sägestutz sowie die Rohrstrasse und die Mühlestrasse via Rohrstrasse bleiben jederzeit befahrbar.

Damit für den Anlass genügend Parkplätze zur Verfügung stehen, wird der **Pfarrhausweg an diesem Tag ab 18.00 Uhr nur als Einbahnstrasse befahrbar** sein. Vorher kann der Pfarrhausweg ohne Einschränkungen genutzt werden.

Wir bitten alle Besuchende aus dem Dorf, den Anlass – wenn möglich – zu Fuss zu besuchen.

Gemeinderat Biglen

Gewässernamen

Öffentliche Auflage des Nomenklaturplans mit zugehörigem Namensverzeichnis

Die Gewässernamen der Gemeinde sind neu erhoben worden. Der Nomenklaturplan mit zugehörigem Namensverzeichnis liegen vom 11. Juni 2026 bis 13. Juli 2026 in der Gemeindeverwaltung Biglen, Hohle 19, 3507 Biglen, öffentlich auf (kantonales Geoinformationsgesetz KGeolG, Artikel 38).

Wer in seinen schutzwürdigen Interessen betroffen ist, kann sich am Verfahren beteiligen, indem er während der Auflagefrist bei der Gemeinde schriftlich auf Fehler und Mängel des Nomenklaturplans aufmerksam macht (KGeolG, Artikel 39).

Nach Erledigung der Einwendungen wird der Nomenklaturplan mit zugehörigem Namensverzeichnis durch das Amt für Geoinformation des Kantons Bern genehmigt.

Gemeinderat Biglen

Abfall

Terminänderung Grünabfuhr infolge Sperrung der Rohrstrasse

Grüngut

Auf Grund der Sperrung der Rohrstrasse wird die Grünabfuhr von Dienstag, 21. Juli 2026 auf den **Dienstag, 28. Juli 2026** verschoben.

Kehricht

Die Kehrichtabfuhr findet am **Mittwoch, 22. Juli 2026**, unter Einschränkung einzelner K-Standorte und unter Vorbehalt witterungsbedingter Änderungen im Bauprogramm, wie gewohnt statt. Die betroffenen K-Standorte, die nicht bedient werden können, werden entsprechend mit einem Plakat markiert.

Bei Fragen rund um die Abfallentsorgung steht Ihnen die Gemeindeverwaltung gerne zur Verfügung.

Infrastrukturkommission

Verkehrsbehinderung

Einbahnverkehr Pfarrhausweg

Am **Samstag, 22. August 2026** finden zeitgleich Anlässe in der Kirche sowie in der Turnhalle «Feltschen» statt.

Damit für die beiden Anlässe genügend Parkplätze zur Verfügung stehen, wird der Pfarrhausweg **ab 13.30 bis 15.30 Uhr** nur als Einbahnstrasse befahrbar sein.

Die Verkehrseinschränkung findet **nur bei schlechtem Wetter** statt.

Vielen Dank für das Verständnis!

Gemeinderat Biglen

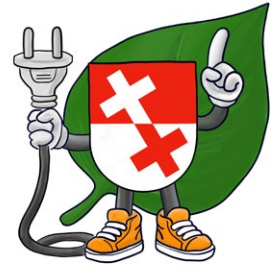

Pflanzen mit Feriengefühl

Tipp:
Mulch um Pflanzen legen. So bleibt die Erde länger feucht, auch wenn du mal an den See fährst.

Fakten:
Mulch kann den Wasserbedarf um bis zu 25 Prozent senken. Spart im Juli schnell mehrere hundert Liter im Garten.



Bild Energiegruppe – Pflanzen mit Feriengefühl
Basisbild generiert mit DALL-E (OpenAI, 2025). Nachbearbeitung und Anpassung durch F.B erstellt am 11.08.2025

WIR LADEN EIN ZUR

ÖFFENTLICHEN FEUERWEHRÜBUNG

12. SEPTEMBER 2026 DORNISTRASSE 10
SCHULHAUS WALKRINGEN

AB 9.00-11.30 UHR ÖFFENTLICHE ÜBUNG
9.30-15.00 UHR FESTWIRTSCHAFT

UM 10.30 UHR EINSATZÜBUNG

PERSONENRETTUNG AUS FAHRZEUG
MIT PARTNERORGANISATION



PRÄSENTATION DER
FEUERWEHR
REGIO GUMM

UNTERHALTUNGSPROGRAMM
FÜR DIE GANZE
FAMILIE

MEHR INFOS UNTER
WWW.REGIOGUMM.CH



Gemeindeversammlung

Ergebnisse vom 16. Juni 2026

Die Einwohnergemeinde Biglen hat aktuell 1'393 stimmberechtigte Gemeindebürger*innen.

An der Gemeindeversammlung vom Dienstag, 16. Juni 2026 haben 63 stimmberechtigte Personen, d.h. 4.5 % teilgenommen.

Ergebnisse

1. Jahresrechnung 2025

Die Gemeindeversammlung hat mit grossem Mehr wie folgt beschlossen:

Die Jahresrechnung 2025 wird genehmigt. Sie besteht aus:

| Erfolgsrechnung | Aufwand in CHF | Ertrag in CHF | Ergebnis in CHF |
|-------------------------------|-------------------|------------------|--------------------|
| Gesamthaushalt | 10'524'522.15 | 10'640'599.65 | 166'077.50 |
| davon Allgemeiner Haushalt | 7'721'878.30 | 7'721'878.30 | 00.00 |
| davon Wasserversorgung | 350'561.45 | 296'431.15 | -54'130.30 |
| davon Abwasserentsorgung | 405'644.70 | 430'686.35 | 25'041.65 |
| davon Abfall | 182'534.49 | 166'791.63 | -15'742.86 |
| davon Elektrizitätsversorgung | 1'863'903.21 | 2'024'812.22 | 160'909.01 |

| Investitionsrechnung | Ausgaben in CHF | Einnahmen in CHF | Nettoinvestitionen in CHF |
|----------------------|--------------------|---------------------|------------------------------|
| | 2'167'153.25 | 70'577.25 | 2'096'576.00 |

Nachkredite

Keine Nachkredite zu genehmigen.

Gemeinderat Biglen

2. Raumplanung – Ortsplanung – Ortsplanungsrevision 2021+ – Genehmigung

Die Gemeindeversammlung genehmigt die Revision der Ortsplanung 2021+ sowie die Waldfeststellung gemäss Artikel 4 des kantonalen Waldgesetzes (KWaG) wie folgt:

1. Streichung einer Fussnote im Baureglement (grosstes Mehr ohne Gegenstimme)

Abweichend von den öffentlich aufgelegten Planungsunterlagen wird die Fussnote 2 zu Artikel 5 des Gemeindebaureglements ersatzlos gestrichen.

2. Genehmigung der Unterlagen zur Ortsplanung (grosstes Mehr mit 11 Gegenstimmen)

Unter Berücksichtigung der vorstehend genannten Änderung werden die folgenden Unterlagen zur Ortsplanung genehmigt:

- Zonenplan Siedlung und Landschaft, vom 4. Juni 2026
- Gemeindebaureglement, vom 4. Juni 2026

Urnenabstimmung vom 14. Juni 2026 – Abstimmungsergebnis

Die Urnenabstimmung über den Verpflichtungskredit von Fr. 1'200'000.00 für das Projekt «Riedhalde – Sanierung Gemeindestrasse und Werkleitungen» hat am Wochenende vom Freitag, – Sonntag, 12. – 14. Juni 2026 stattgefunden.

| | |
|---|-------|
| /// Zahl der Stimmberechtigten | 1'395 |
| /// Zahl der eingelangten Ausweiskarten | 888 |
| /// Ungültige Ausweiskarten | 2 |
| /// Gültige Ausweiskarten | 886 |
| /// Stimmbeteiligung in Prozent (%) | 63.5 |

Abstimmungsergebnis

Gesamtzahl der eingelangten Stimmzettel 819

Leer 7
Ungültig 0

Gültige Stimmen 812

| | |
|----------------------------------|-----|
| /// Zahl der JA-Stimmen | 620 |
| /// Zahl der NEIN-Stimmen | 192 |

Die Vorlage wurde angenommen.

Rechtsmittelbelehrung

Beschwerden in Abstimmungssachen sind innert 30 Tagen nach der Abstimmung schriftlich und begründet beim Regierungsstatthalteramt Bern-Mittelland, Poststrasse 25, 3071 Ostermundigen, zu erheben (Verwaltungsrechtspflegegesetz – Artikel 63 ff).

Gemeinderat Biglen

Steuerbüro – Hundetaxe 2026



Liebe Hundebesitzende

Für jeden in Biglen gehaltenen Hund, der über sechs Monate alt ist, wird eine jährliche Taxe von 100 Franken in Rechnung gestellt (Stichtag ist der 1. August).

Die Hundetaxen werden den Hundehalter*innen im August 2026 in Rechnung gestellt.

Die Hundehalter*innen werden gebeten, neu gehaltene Hunde sowie Wechsel und Abgänge auf der Hundedatenbank AMICUS bis am **31. Juli 2026** zu mutieren und bei der Gemeindeverwaltung zu melden.

Von neuen Hundehaltern benötigen wir folgende Angaben:

- /// Name, Vorname, Adresse, Telefon, E-Mail-Adresse
- /// Hundename, Rasse, Geburtsdatum, Farbe und Chipnummer

Steuerbüro Biglen



BUNDESFEIER GEMEINDE BIGLEN

Freitag, 31. Juli 2026, Turnhalle Biglen

AB 18.30 UHR

- Festwirtschaft durchgeführt durch den TV Biglen
 - Äplermagronen (für Kinder offeriert von der Gemeinde)
 - feines vom Grill mit Pommes und Salat
 - Öpfuchüächli
- Empfang der Neuzuzüger*innen

CA. 19.50 UHR

- Begrüssung durch den Vize-Gemeindepräsidenten
- Jungbürger*innen Feier
- Unterhaltung durch die Musikgesellschaft Biglen
- Nationalhymne

AB 21.00 UHR

- Kirchenläuten
- Festumzug mit der Musikgesellschaft Biglen
- Auflösung Gewinnspiel
- Feuerwerk
- Festwirtschaft
- Barbetrieb



**DIE GEMEINDE UND DER
TURNVEREIN BIGLEN
FREUEN SICH AUF EIN
SCHÖNES FEST!**

Ihr Recht auf Ergänzungsleistungen zur AHV/IV

Ergänzungsleistungen zur AHV/IV helfen, die minimalen Lebenskosten zu decken. Zusätzlich können Krankheits- und Behinderungskosten vergütet werden. Im Kanton Bern werden Ergänzungsleistungen durch die Ausgleichskasse des Kantons Bern ausgerichtet.

Wer kann Ergänzungsleistungen beziehen?

Einen Anspruch auf Ergänzungsleistungen (EL) hat, wer

- /// eine Rente der AHV, eine Rente der IV, eine Hilflosenentschädigung der IV oder während mindestens sechs Monaten ein Taggeld der IV erhält,
- /// in der Schweiz Wohnsitz und tatsächlichen Aufenthalt hat,
- /// **Bürgerin oder Bürger der Schweiz oder eines EU/EFTA-Mitgliedstaates** ist, oder als **Ausländerin oder Ausländer seit mindestens zehn Jahren** ununterbrochen in der Schweiz lebt. Für **Flüchtlinge oder Staatenlose** beträgt diese Frist fünf Jahre,
- /// über ein Reinvermögen unterhalb der Vermögensschwelle von CHF 100'000 bei alleinstehenden Personen, CHF 200'000 bei Ehepaaren und CHF 50'000 bei rentenberechtigten Waisen und bei Kindern, die einen Anspruch auf eine Kinderrente der AHV oder IV begründen, verfügt.

Wo können Ergänzungsleistungen beantragt werden?

Wer Ergänzungsleistungen beantragen will, muss bei der AHV-Zweigstelle seiner Wohngemeinde ein Anmeldeformular einreichen.

Welche Angaben müssen bei der der EL-Anmeldung gemacht werden?

Im Rahmen der individuellen Abklärungen zum Bezug von Ergänzungsleistungen sind alle Auskünfte über die Einkommens- und Vermögensverhältnisse zu erteilen. Hierzu gehören auch Angaben über ausländische Einkünfte und Vermögenswerte.

Wie hoch sind die Ergänzungsleistungen?

Die Höhe der Ergänzungsleistungen ist individuell und ergibt sich aus der Gegenüberstellung von Einnahmen und Ausgaben. Übersteigen die Ausgaben die Einnahmen, besteht grundsätzlich Anspruch auf EL.

Welche Ausgaben werden anerkannt?

Als wichtigste Ausgaben werden bei Personen, welche Zuhause leben, ein fixer Betrag für den allgemeinen Lebensbedarf sowie ein Maximalbetrag für die Wohnungsmiete anerkannt. Bei Personen, die dauernd oder längere Zeit in einem Heim oder Spital leben, werden die Tagestaxe sowie ein pauschaler Betrag für persönliche Auslagen berücksichtigt.

Bei allen Personen wird zudem die effektive Krankenkassenprämie für die Grundversicherung berücksichtigt, maximal jedoch die sogenannte Durchschnittsprämie.

Welche Einnahmen werden angerechnet?

Zu den wichtigsten Einnahmen zählen alle Renteneinkünfte, allfällige Erwerbseinkommen, Vermögenserträge, Familienzulagen und familienrechtliche Unterhaltsbeiträge.

Welche Krankheits- und Behinderungskosten werden rückerstattet?

Sind die Anspruchsvoraussetzungen zum Bezug von EL erfüllt, können auch Krankheits- und Behinderungskosten vergütet werden. Rückerstattet werden unter anderem Zahnbehandlungen oder Kosten für Pflege, Hilfe, Betreuung und Hilfsmittel sowie die Kostenbeteiligung der obligatorischen Krankenpflegeversicherung (Franchise und Selbstbehalt).

Werden EL-Bezüger von den Radio- und TV-Gebühren befreit?

Personen, welche EL beziehen, müssen keine Radio- und Fernsehgebühren bezahlen. Sie können sich bei der Erhebungsstelle für Radio- und Fernsehgebühren von der Gebührenpflicht befreien lassen.

Weitere Informationen

Weitere Informationen erhalten Sie auf unserer Webseite unter www.akbern.ch. Kostenlose Auskünfte und alle amtlichen Formulare sowie Merkblätter erhalten Sie auch bei den AHV- Zweigstellen.

DANIEL MOSIMANN

NATurnaHER GARTENBAU

Münsingen / Biglen
 Telefon 031 721 29 07
 Mobil 079 628 46 96

BERATUNG · PLANUNG · UNTERHALT

HAAR IM GLÜCK
 DAMEN · HERREN · KINDER
 Rohrstrasse 7 · 3507 Biglen
 Tel. 031 701 11 20
 www.haaringlueck.ch

 Hochbau | Tiefbau | Strassenbau
FUHRER-MASCIADRI
 Arni | Biglen
 www.fumabau.ch | info@fumabau.ch

1–3 m³
MINIMULDEN-SERVICE
 Gerber Biglen Telefon: 031 701 26 48
 Natel: 079 698 47 91

Wir empfehlen uns für die Entsorgung von:

- Grobsperrgut bei Estrich-, Keller- und Hausräumungen
- Bauschutt bei kleineren Umbauten
- Gartenabfällen

Ihr lokaler Partner
 für Drucksachen

eggimann
 MEDIENGESTALTUNG. DRUCK.

Code scannen für Kontaktdaten
 und kostenlose Termine. 

Brockenhaus Grünspan
 Fundstücke mit Charme

Brockenhaus Grünspan - Ein Ort voller Charakter.
 Möbel, Keramik, Leuchten, Werkzeug, Antiquitäten ...

ÖFFNUNGSZEITEN

| | | |
|-------------------------|---------------|-------------|
| Mittwoch | 09.00 - 17.00 | NEU! |
| erster Samstag im Monat | 09.00 - 12.00 | |

Mühle Biglen - Mühlestützli 2 - 3507 Biglen
 031 701 20 30 - www.brockenhausgruenspan.ch





 Aebis Immobilien GmbH

Johanna Aeberhardt
 Dipl. Bauprojekt- und Immobilienmanagerin HF

079 707 15 25
 j.aeberhardt@aebis-immo.ch

Aebis Immobilien GmbH
 Rohrstrasse 52
 3507 Biglen
 www.aebis-immo.ch

Brauchen Sie Unterstützung bei der Vermietung Ihrer Wohnung
 oder bei der Verwaltung Ihrer Liegenschaft oder möchten Sie
 Ihr Haus verkaufen?

Dann melden Sie sich gerne bei mir. Ich freue mich auf Ihren Anruf.

KÜCHEN baumann eggimann
 KULTUR 

Kunststücke
 FÜR SIE
 FÜR DIE KÜCHE
 FÜR DAS SCHÖNE



SCHREINEREI ZÄZIWIL BIGLEN LYSSACH

Achtung Eichenprozessionsspinnerraupe

Die Eichenprozessionsspinner-Raupe wurde dieses Jahr erstmals auch im Kanton Bern nachgewiesen. Nester wurden bereits in Bowil und Bigenthal gesichtet, zudem gibt es Hotspots entlang der Aare bei Belp.

Die Brennhaare dieser Raupen stellen insbesondere für Hunde eine grosse Gefahr dar. Sie können schwere Entzündungen im Maul- und Rachenbereich verursachen und in schweren Fällen sogar lebensbedrohliche Reaktionen auslösen. Die Haare bleiben zudem über Jahre in der Umwelt erhalten und können auch ohne sichtbare Raupen noch gefährlich sein.

Auch für Menschen können die Brennhaare Hautreizungen und allergische Reaktionen verursachen.

Hundehalterinnen und Hundehalter werden gebeten, besonders aufmerksam zu sein und betroffene Gebiete nach Möglichkeit zu meiden.

Hier finden Sie nützliche Informationen:

<https://www.ndr.de/ratgeber/gesundheit/Eichenprozessionsspinner-Gefahrliche-Raupe,eichenprozessionsspinner108.html>

<https://www.vier-pfoten.ch/unseregeschichten/ratgeber/eichen-prozessionsspinner>

<https://www.anicura.ch/fuer-tierbesitzer/hunde/wissensbank/eichenprozessionsspinner-beim-hund/>

Beitrag von Einwohnenden von Biglen

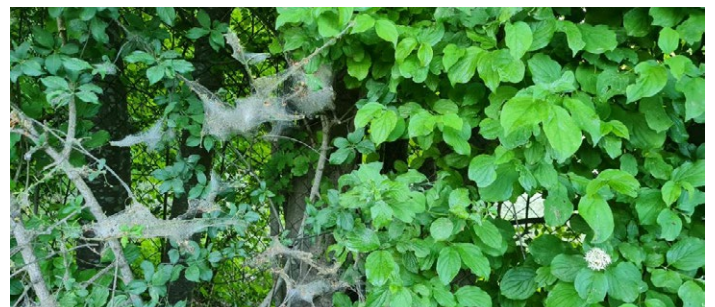

Band Konzert & Proben Artikel

Was blieb uns am meisten in Erinnerung?

Für unseren Auftritt am Okapi Schulbandfestival im Bärensaal Worb, mussten wir fleissig proben, damit am Konzert alles glatt läuft. Die Proben waren manchmal hartnäckig, aber haben uns immer sehr viel Spass gemacht. Zuerst haben wir alle zusammen einen Konzertablauf zusammengestellt, welchen wir dann einstudiert haben, bis wir zufrieden waren.

Am Tag des Auftritts haben wir nochmals fleissig geübt und waren jetzt bereit für unseren Auftritt. Am späteren Tag haben wir uns beim Bärensaal getroffen. Währendem wir warten mussten, haben wir ein paar anderen Gruppen bei ihrem Auftritt zugesehen. Schon bald waren wir dran. Zum Glück durften wir noch einen Soundcheck auf der Bühne durchführen, bevor es mit unserem richtigen Auftritt los ging. Manche von uns waren sehr nervös, jedoch andere weniger bis gar nicht. Nun war es so weit und wir standen auf der Bühne. Die Scheinwerfer schienen uns in unsere Gesichter. Unsere Freunde und die Familie winkten uns aus dem Publikum zu und das Konzert begann.

Wir spielten Song nach Song. Die Zeit verging wie im Flug. Alles lief gut und nach unserem Auftritt waren wir alle unfassbar stolz auf unsere Leistung.

Wir sind zufrieden nachhause gegangen und freuen uns jetzt schon auf unseren nächsten und letzten Auftritt an unseren Schulabschlussfest. Der Auftritt am Schulbandfestival hat uns sehr gut gefallen und wir werden ihn nie vergessen.

Am meisten in Erinnerung ist uns der Moment nach unserem letzten Song geblieben, da wir das Gefühl fantastisch fanden, als wir fertig waren und alle für uns laut applaudiert haben. Die Freude in diesem Moment war unglaublich gross. Wir sind sehr dankbar dafür, dass wir diese Erfahrung machen durften. Unser Bandzusammenhalt ist jetzt grösser als zuvor.

Josephine, Isabelle & Andrea
Electric Teens

Hier finden Sie Impressionen der Electric Teen am Schulbandfestival in Worb

https://youtube.com/shorts/vDaMWL24C-LY?is=4WuOAEU_9dFpYKZY



Sandra Maier und Manuela Kaeser

Coiffure
TWINS
Damen, Herren, Kinder

Biglen, Rohrstrasse 47, Tel. 031 702 00 10

GERBER
SPEZIALHOLZEREI

Enetbachberg 79 • CH-3507 Biglen
T 031 701 26 48 • F 031 701 26 48 • M 079 698 47 91
E stefu@spezialholzerei.com • W spezialholzerei.com

Sicherheitsholzerei • Baumpflege • Forstarbeiten • Bepflanzungen und Jungwuchspflege • Brennholzverkauf

Schule | Fotocollage der 1./2. Klasse B.

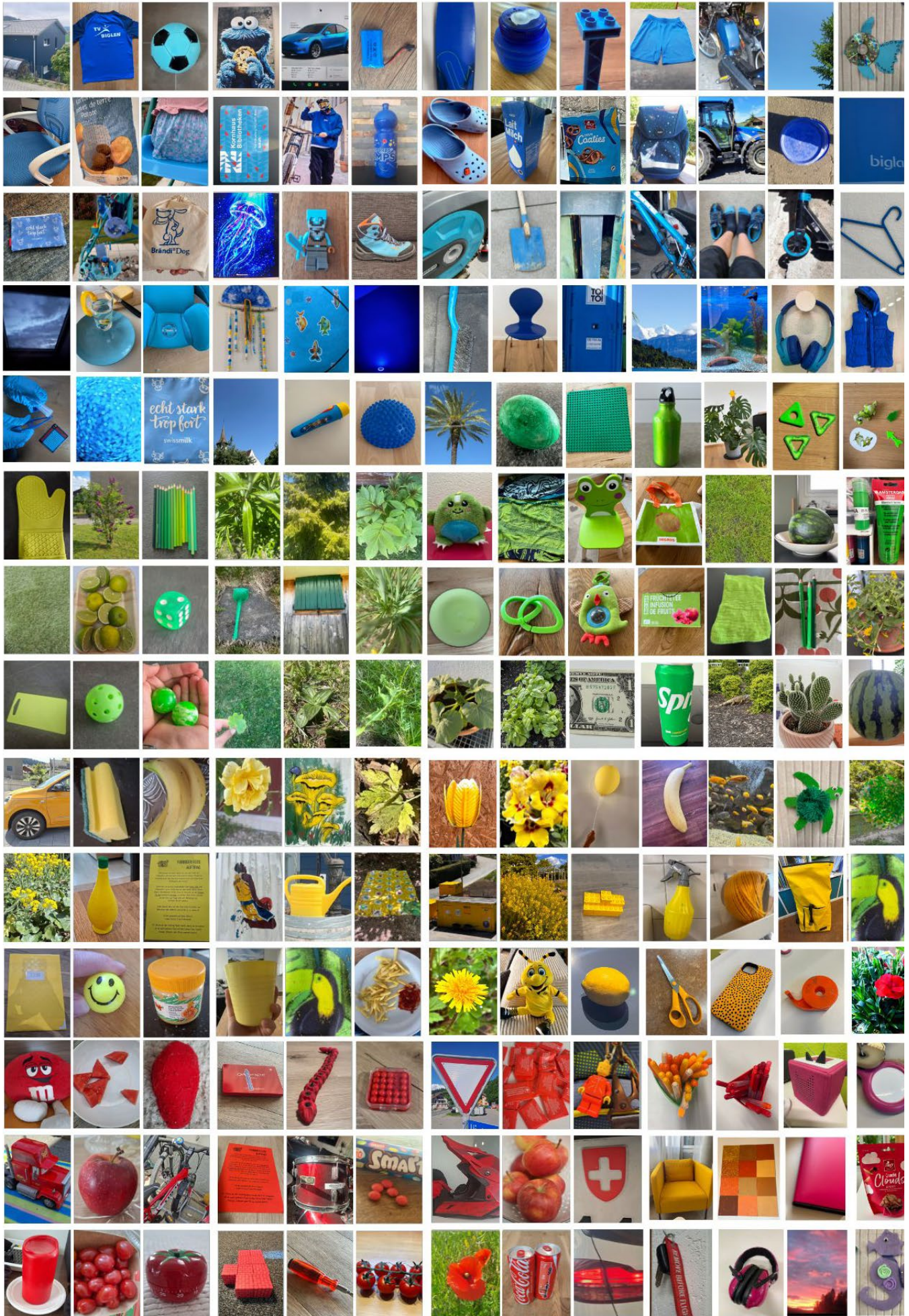

Elektro-Trottinett



Maximale Geschwindigkeit

20km/h



Kontrollschild

Nicht erforderlich



Mindestalter

14 Jahre



Führerausweis

Kat. M (14 bis 16 Jahre), ab 16 Jahren ist kein Führerausweis erforderlich.



Velohelm

Nicht erforderlich, jedoch empfohlen



Verhalten im Verkehr

- Es gilt grundsätzlich die Signalisation für Fahrräder.
- Benutzung von Radstreifen und Radwegen obligatorisch.
- Fahren auf dem Trottoir verboten.
- Durchfahrt bei «Verbot für Motorfahräder» erlaubt.
- Die Beleuchtung ist auch tagsüber einzuschalten.
- Das Mitführen von Personen ist verboten.

Elektro-Lastenfahrrad, leicht



Maximale Geschwindigkeit

25 km/h



Kontrollschild

Nicht erforderlich



Mindestalter

14 Jahre, Mitführen von Personen ab 16 Jahren



Führerausweis

Kat. M (14 bis 16 Jahre), ab 16 Jahren ist kein Führerausweis erforderlich.



Velohelm

Nicht erforderlich, jedoch empfohlen

Verhalten im Verkehr

- Es gilt grundsätzlich die Signalisation für Fahrräder.
- Benutzung von Radstreifen und Radwegen obligatorisch.
- Fahren auf dem Trottoir verboten.
- Durchfahrt bei «Verbot für Motorfahräder» erlaubt.
- Die Beleuchtung ist auch tagsüber einzuschalten.

Elektro-Bike, langsam



Maximale Geschwindigkeit

25 km/h



Kontrollschild

Nicht erforderlich



Mindestalter

14 Jahre, Mitführen von Personen ab 16 Jahren



Führerausweis

Kat. M (14 bis 16 Jahre), ab 16 Jahren ist kein Führerausweis erforderlich.



Velohelm

Nicht erforderlich, jedoch empfohlen



Verhalten im Verkehr

- Es gilt grundsätzlich die Signalisation für Fahrräder.
- Benutzung von Radstreifen und Radwegen obligatorisch.
- Fahren auf dem Trottoir verboten.
- Durchfahrt bei «Verbot für Motorfahräder» erlaubt.
- Die Beleuchtung ist auch tagsüber einzuschalten.

Elektro-Scooter Elektro-Roller



Maximale Geschwindigkeit

25 km/h



Kontrollschild

Nicht erforderlich



Mindestalter

14 Jahre, Mitführen von Personen ab 16 Jahren



Führerausweis

Kat. M (14 bis 16 Jahre), ab 16 Jahren ist kein Führerausweis erforderlich.



Velohelm

Nicht erforderlich, jedoch empfohlen



Verhalten im Verkehr

- Es gilt grundsätzlich die Signalisation für Fahrräder.
- Benutzung von Radstreifen und Radwegen obligatorisch.
- Fahren auf dem Trottoir verboten.
- Durchfahrt bei «Verbot für Motorfahräder» erlaubt.
- Die Beleuchtung ist auch tagsüber einzuschalten.



Elektro-Bike, schnell



Maximale Geschwindigkeit

30 km/h oder 45 km/h mit Tretunterstützung



Kontrollschild

Erforderlich



Mindestalter

14 Jahre, Mitführen von Personen ab 16 Jahren



Führerausweis

Kat. M



Velohelm

Erforderlich



Verhalten im Verkehr

- Es gelten die Signalisationen für Fahrräder und/oder Motorfahrräder.
- Benutzung von Radstreifen und Radwegen obligatorisch.
- Fahren auf dem Trottoir verboten.
- Durchfahrt bei «Verbot für Motorfahrräder» verboten.
- Die Beleuchtung ist auch tagsüber einzuschalten.

Nicht zugelassene Elektro-Fahrzeuge

Elektro-Smartwheels, Elektro-Skateboards oder ähnliche Fahrzeuge sind nicht für den Strassenverkehr zugelassen:



Mit diesen Fahrzeugen darf nicht auf öffentlichen Verkehrsflächen gefahren

Öffentlich bedeutet, dass die Verkehrsfläche für alle zugänglich ist. Dazu gehören neben öffentlichen Strassen, auch Quartierstrassen und Begegnungszonen, Trottoirs sowie Parkplätze. Die Fahrzeuge dürfen nur auf abgesperrten Arealen verwendet werden.

Elektro-Lastenfahrrad, schwer



Maximale Geschwindigkeit

25 km/h



Kontrollschild

Erforderlich



Mindestalter

14 Jahre, Mitführen von Personen ab 16 Jahren



Führerausweis

Kat. M

Velohelm

Nicht erforderlich, jedoch empfohlen



Verhalten im Verkehr

- Es gelten die Signalisationen für Fahrräder und/oder Motorfahrräder.
- Benutzung von Radstreifen und Radwegen obligatorisch.
- Fahren auf dem Trottoir verboten.
- Durchfahrt bei «Verbot für Motorfahrräder» verboten.
- Die Beleuchtung ist auch tagsüber einzuschalten.

Weiterführende Informationen

Vor dem Kauf und der Verwendung eines Elektro-Trendfahrzeugs ist es empfehlenswert, sich über dessen Strassenzulassung und über die geltenden Vorschriften zu informieren. Detaillierte Informationen sind auf der Website des Bundesamts für Strassen (ASTRA) zu finden.



Vorschriften für Fahrzeuge des Langsamverkehrs, ASTRA
www.astra.admin.ch

Kantonspolizei Bern
Waisenhausplatz 32
3011 Bern

14. August 2026

b a d i
f e s t

Nachmittag (ab 13.00 Uhr)

Betreuer Spielnachmittag der
Kinder- und Jugendfachstelle
Region Konolfingen

Abend (ab 17.30 Uhr)

17.30 Uhr – 19.30 Uhr
Wettschwimmen
(ohne Anmeldung)

Motto Badibeizli

CH-er Abe



Wettschwimmen

- für Kinder Jahrgang 2022 bis 2010
- Schwimmstil: frei
- Startgeld: gratis
- Jahrgang 2016 und jünger: 1 Länge
- Jahrgang 2015 und älter: 2 Längen

Die Anmeldung erfolgt direkt vor Ort.

- Angemeldet und gestartet werden kann ab 17.30 Uhr bis kurz vor der Rangverkündigung um 19.00 Uhr (mehrmals starten möglich)
- Es wird eine «Bestenliste» über alle Teilnehmenden geführt.
- Alle Teilnehmenden vom Wettschwimmen erhalten gratis eine Glace und eine Anerkennungskarte.
- Die ersten drei jedes Jahrganges werden mit einer Medaille ausgezeichnet (Gold, Silber und Bronze). Mädchen und Knaben starten gemeinsam.

Badi-Biglen-Team und
Infrastrukturkommission

Tag des offen Gartens

Samstag 12-17/ Sonntag 11.17Uhr öffentlich, laufend Führung durchs Gelände,
freiwilliger Beitrag / ohne Anmeldung!

21. August 19.30Uhr

„Leichtes z´ Nacht“

"Leichtes Znacht": Bunter Sommersalat mit gebackenem Käse, Knusperbrot, Parfait mit Kornellkirsche inkl. Wasser, Sirup, Tee Kaffee (25CHF.)

22. August 9.15Uhr

„Reichhaltiges Zmorge“

Die Produkte sind vorwiegend hofeigen, und sonst von umliegenden Bauern (CHF29)

23. August 12Uhr

„Leichtes z´ Mittag“

"Leichtes Znacht": Bunter Sommersalat mit gebackenem Käse, Knusperbrot, Parfait mit Kornellkirsche inkl. Wasser, Sirup, Tee Kaffee (25CHF.)



21. August 21.00Uhr

Abendexkursion

Thema „Nachtfalter“
(15CHF./1.5 Std.)

Anmeldung für Kulinarisches & Abendexkursion

Karin Mosimann
0763557853 oder hier:

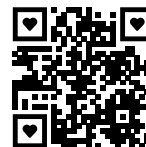

Mir freuje üs uf dini
Aamäuldig!

Das Wegwarten-Team

Voranzeige

Stamm in Biglen

diskutieren, zuhören und neue Ideen einbringen

Dienstag,

1. September 26

ab 19.30 Uhr in Biglen

organisiert von der
Sozialdemokratischen Partei Biglen

www.sp-biglen.ch | biglen@spbe.ch

..alle sind willkommen...



BÄREN & BIGLEN
Restaurant

SOMMER PÄRKLI-GRILL

Entspannter Afterwork-Abend im Grünen

Fr, 14.08.2026
ab 18:00
im Bären Pärkli

Preis Pro Person à discretion
CHF 55.00 Inklusiv ein Glacekübeli als Abkühlung
VEGI CHF 45.00

Grill-Bufferet mit:
Steaks, Fleischspiessli, Spare Ribs, Bratwurst...
...feine Salate, Gemüsespiessli, Grillkäse...

Anmeldung unter:
Bären Biglen
Bärenstutz 17
3507 Biglen
www.baeren-biglen.ch
031 705 60 70



Hast du Freude daran, Gemüse einzumachen oder Früchte zu dörren?

Für unseren Adventsverkauf suchen wir selbstgemachte Köstlichkeiten aus Küche und Garten.

Machst du gerne eingemachte Zucchini, Konfitüre, Sirup oder gedörnte Apfelinge – und hast mehr, als du selber brauchst?

Wir freuen uns über deine Unterstützung und sind dankbare Abnehmer von liebevoll hergestellten Produkten für unseren Adventsverkauf am 28. November 2026.

Mit deinem Beitrag hilfst du mit, unseren Markt zu bereichern und der Ertrag fliesst in unsere Projekte für das Dorf / die Bevölkerung in Biglen.

**Kontakt: Rita Schärer, 031 701 25 82
rita@gemeinsamfuerbiglen.ch**

Seniorenessen

Donnerstag,

24. September 2026

Zentrum Kreuz | Ab 11.15 Uhr

Möchten Sie neu am Seniorenessen teilnehmen? Wir freuen uns auf Ihre Anmeldung!

Besuchen Sie das Seniorenessen regelmässig, sind aber an diesem Termin verhindert?

Dann bitten wir Sie um eine Abmeldung.

Vielen Dank für Ihre Unterstützung!

Auf unserer Webseite finden Sie bereits alle Daten:

<https://www.gemeinsamfuerbiglen.ch/unsere-angebote/seniorenessen/>



An- und Abmeldung

bis spätestens 3 Tage vorher bei:

Carmen Aebi 076 512 54 89

Sibyl Appenzeller 079 524 19 04

Gutscheine

für das Seniorenessen erhalten Sie bei:

Esther Schär 079 396 80 00

Janna Lüdi 076 476 65 02

... oder direkt beim Helferinnen-Team vor Ort.



Mit deinem
Stand dabei?

Adventsverkauf Biglen

Samstag, 28. November 2026

Unser alljährlicher Adventsverkauf
rund um die Kirche Biglen findet auch
dieses Jahr statt.

Wir freuen uns auf zahlreiche kreative
Aussteller*innen aus Biglen und der Um-
gebung – mit handgemachten Produkten,
Geschenkideen, Leckereien und vielem
mehr. Sei dabei und gestalte den Markt mit
deinem Stand aktiv mit!

Freundlich grüsst
der Vorstand von gemeinsam für biglen

Anmeldung & Infos:
www.gemeinsamfuerbiglen.ch



Blutspendeaktion

Dienstag, 18. August 2026

18:00 – 20:00 Uhr

Schulhaus Feltschen, Biglen

Jede Blutspende zählt und ist ein wert-
voller Beitrag für unsere Gemeinschaft.

Ob du regelmässig spendest oder zum ersten
Mal dabei bist – wir freuen uns auf dich!

**Wir empfehlen dir, über den QR-Code
unten einen Termin zu reservieren.**

Wenn du spontan vorbeikommen möchtest,
bist du ebenfalls herzlich willkommen.
Es kann jedoch zu Wartezeiten kommen.

Herzlichen Dank für deine Unterstützung!

Anmeldung:



Brocki
zehnten spycher

Öffnungszeiten

Fr. 16.00 – 18.00 Uhr

Sa. 09.00 – 12.00 Uhr

Juli 2026

Freitag, 03.07.2026

August 2026

Freitag, 07.08.2026

Samstag, 15.08.2026

Freitag, 21.08.2026

Samstag, 29.08.2026

Nutze die Gelegenheit, schau vorbei, lass dich
inspirieren und profitiere von den schönen
Angeboten. Wir freuen uns auf deinen Besuch.
Bis bald!

Dein Brocki-Team



Wir bieten Lebensraum für ältere und betagte Menschen, welche in unterschiedlichen Graden auf Unterstützung angewiesen sind.

Den Bewohnerinnen und Bewohnern wird eine möglichst selbstbestimmte Gestaltung ihres Lebensalltags ermöglicht.

Unser Angebot im Restaurant richtet sich an Gruppenreservierungen ab 12 Personen und Caterings auf Voranmeldung.

Ob für eine Feier, ein geschäftliches Treffen oder einen besonderen Anlass – wir gestalten für Sie ein kulinarisches Erlebnis, das perfekt auf Ihre Wünsche abgestimmt ist.

Bären Biglen AG - Bärenstutz 17 - 3507 Biglen - Tel.: 031 705 60 60 - E-Mail: office@baeren-biglen.ch - Web: www.baeren-biglen.ch



Rebekka Mai
Hohle1
3507 Biglen
Tel: 031 701 17 64

**DROGERIE
FEHR**
GESUND UND SCHÖN

BAHNHOFSTRASSE 8 3507 BIGLEN
TEL. 031 701 10 56 FAX 031 701 04 25
drogerie.fehr@bluewin.ch
www.drogerie-fehr.ch



**Ihr Partner für
alle Versicherungs-
fragen**

Thomas Ryser
Telefon 031 790 29 29
Mobile 079 755 30 80
thomas.ryser@axa.ch

AXA, Hauptagentur Konolfingen
Emmentalstr. 29, 3510 Konolfingen



Der Raum
für Shiatsu und Coaching



Shiatsu-Behandlungen (krankenkassenanerkannt)
und Coaching in der Alten Mühle Biglen

Franziska Wild 076 538 35 01
Mühlestützli 2 (3. Stock) info@der-raum.ch
3507 Biglen www.der-raum.ch

**Persönlich.
Von hier. Für Sie.**



Nadja Lüthi
Hohle 16
3507 Biglen
031 701 02 06

emmental
versicherung

MARCO LIUZZI

MALERHANDWERK • 3507 BIGLEN

**Persönliche Beratung
Individuelle Farbkonzepte
Professionelle Malerarbeiten**

Mühlestützli 7 3507 Biglen
liuzzimaler@gmail.com 031 701 37 37



- Neubauten
- Um- und Anbauten
- Aushubarbeiten
- Renovationen
- Keramische Plattenbeläge
- Gartengestaltungen

LÜDI AG • OBERFELDSTRASSE 14 • 3507 BIGLEN
Mobile 079 403 74 93 • info@luediag.ch • www.luediag.ch

Hammegg - Tag

Sonntag, 9. August 2026

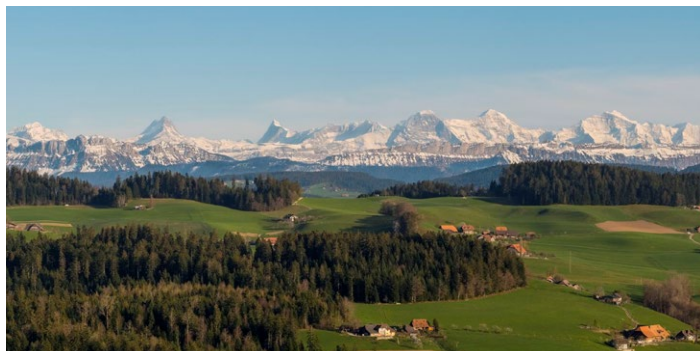

Hammegg, Hof der Familie Küpfer

ab 10.00 Uhr

Kaffee, Züpfe, Drehorgel-Musik (Markus Bölsterli)

11.00 Uhr

Gottesdienst mit Taufe (Pfr. Stephan Haldemann),
umrahmt mit Drehorgel- und Brass Band-Beiträgen

ab 12.00 Uhr

Verpflegung: M&M Frischpoulet
(Team Marcel Eggimann)

13.00 Uhr

Brass Band Posaunenchor Arni-Worb

13.30 Uhr

Dichterlesung

14.15 Uhr

Brass Band Posaunenchor Arni-Worb
anschliessend gemütlicher Ausklang

Der Anlass findet bei jeder Witterung auf der Hammegg statt.

**Herzlich willkommen auf der Hammegg
wir freuen uns!**



Karl Grunder Verein

Vorankündigung

Mittagstisch Pasta für alle



Dank des tollen Erfolgs und der vielen positiven Rückmeldungen wird das Projekt „Mittagstisch Pasta für alle“ im Winterhalbjahr 2026/2027 fortgesetzt. Wir freuen uns, einmal im Monat viele hungrige Gäste jeden Alters bewirten zu dürfen. Momentan sind wir mit den Vorbereitungen für die kommende Saison beschäftigt.

Wir freuen uns, euch am **Freitag, 23.10.2026 ab 12 Uhr im Kirchgemeindehaus Biglen** begrüßen zu dürfen.

Die aktuellen Informationen sind jeweils auch auf unserem WhatsApp-Kanal zu finden:



Der Mittagstisch wird unterstützt von:

Blumenzauber Grosshöchstetten
Familie Riedo, Biglen
Kreiselbeck Biglen
Metzgerei Pfäßli Biglen
Reformierte Kirchgemeinde Biglen

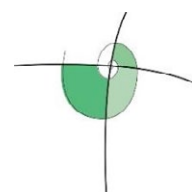

**BLUMEN
GARTENBAU**



SCHÖNI

BIGLEN | 031 701 11 66 | WWW.SCHÖNIBIGLEN.CH
PLANUNG | AUSFÜHRUNG | UNTERHALT

**Elektro
Frommherz AG**



Elektro-Service
schnell und kompetent

3507 Biglen • 031 705 55 55 • elektro-frommherz.ch



müller
diemalerei.ch ag

riedhadeweg 4a 3507 biglen
allmendstrasse 39 3014 bern
tel.: 031 701 28 70 mob.: 079 232 50 54
www.diemalerei.ch mail.: info@diemalerei.ch

SCHREINEREI

**HOLZ
SCHNEIDER**

GmbH

ZIMMEREI

www.holz-schneider.ch

pfäffli
metzgerei



Andreas & Caroline Pfäffli

Rohrstrasse 40
3507 Biglen
Telefon 031 701 22 66
mail@metzgerei-pfaeffli.ch
www.metzgerei-pfaeffli.ch

Wir bringen Metall und Glas in Form –
und formen die Profis von morgen.

Lehre mit Zukunft – jetzt schnuppern!
Melde dich: info@swm-metallbau.ch – wir freuen uns!

SWM
Metallbautechnik AG

 SWM Metallbautechnik AG
 SWM Metallbautechnik AG
 [swm_metallbautechnik](https://www.instagram.com/swm_metallbautechnik)

SWM Metallbautechnik AG
Scheuermatt 1, 3507 Biglen,
031 702 10 10, swm-metallbau.ch

purpur
Weine GmbH

www.purpur-weine.ch info@purpur-weine.ch
Gwattmoos 24, CH-3507 Biglen +41 31 701 01 02



AESCHBACHER
OFEN PLATTEN BAU AG

Lützelfühstrasse 4
3508 Arni BE
Tel. 031 701 00 10
info@ofen-platten-bau.ch
www.ofen-platten-bau.ch

Aeberhardt AG
GEBÄUDETECHNIK
...für Mensch, Tier und Umwelt!

Ihr Fachspezialist für

- Sanitär-Anlagen
- Heizungs-Systeme
- Bauspenglerei
- Klima-Lösungen
- Blitzschutz-Anlagen
- Thermische Solaranlagen
- Service/Unterhalt
- Planung/Beratung

Besuchen Sie
unsere Website!

info@aeberhardt-ag.ch
www.aeberhardt-ag.ch

Hauptsitz
Bahnhofstrasse 15
3507 Biglen
031 701 10 58

Zweigstelle
Niesenstrasse 26
3510 Konolfingen
031 791 11 58